

# REATEC vol.9

REAL WOOD EXTRA

REAL WOOD

WOOD

METALLIC

GEOMETRIC

FABRIC

LEATHER

STUCCO

ABSTRACT

STONE

JAPANESE

AMUSEMENT

COLOR

FUNCTION

WEATHER RESISTANCE

MIRACLEAN

REATEC PANEL



REAL WOOD EXTRA

Oak / Teak / Walnut

REAL WOOD EXTRA Oak



RW-4003 NEW !

オーク 板柁



RW-4006 NEW !

オーク 板柁

RW 8,000円/m<sup>2</sup> (9,600円/m)  
W 1,220mm



Oak RW-4004

REAL WOOD EXTRA | REAL WOOD | WOOD | METALLIC | GEOMETRIC | FABRIC | LEATHER | CONCRETE | JAPANESE | AMUSEMENT | COLOR | FUNCTION | EASY COORDINATE | HIGH GRAPHICA



Teak RW-4009



Walnut RW-4014

# REAL WOOD EXTRA

REAL WOOD



REAL WOOD リアルウッド

REAL WOOD EXTRA | REAL WOOD | WOOD | METALLIC | GEOMETRIC | FABRIC | LEATHER STUCCO | CONCRETE | STONE

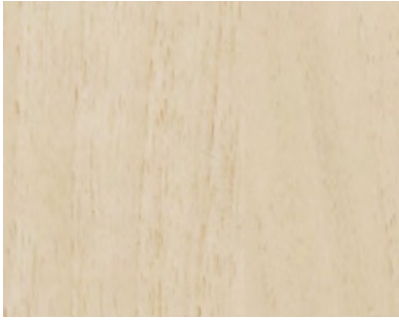

RW-4034 ウォルナット 板柢



RW-4058 NEW チーク 柢目



RW-4045 NEW ウォルナット 柢目



RW-4108 マホガニー 柢目

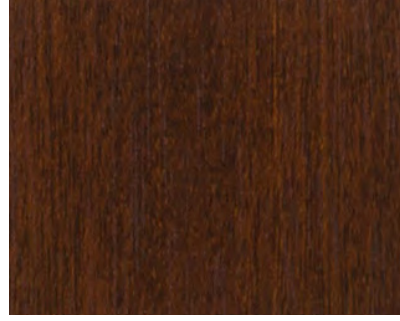

RW-4110 マホガニー 柢目

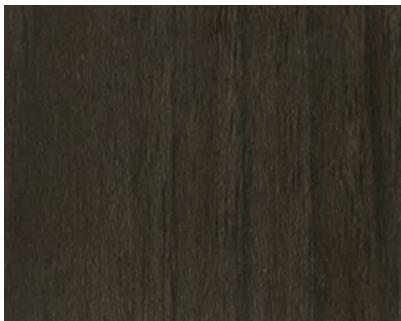

RW-4122 NEW ウォルナット 板柢



RW-4075 チェリー 板柢

METALLIC WOOD メタリックウッド

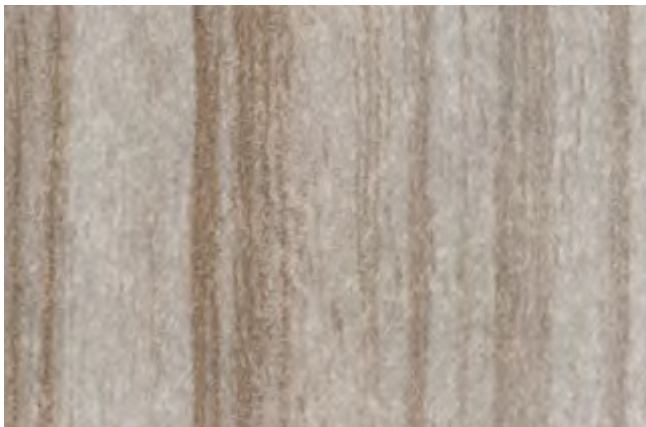

RW-4130 NEW メタリックエボニー 柢目

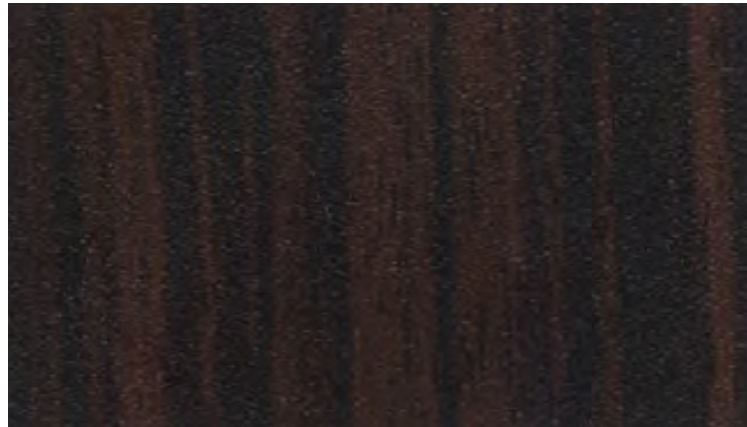

RW-4133 NEW メタリックエボニー 柢目

RW 8,000円/m<sup>2</sup> (9,600円/m)  
W 1,220mm

HIGH GRAPHICA



WOOD



# WOOD ウッド



TC-4351 NEW スクラッチオーク



TC-4186

ラーチ 柾目



TC-4350 ラフソーンオーク

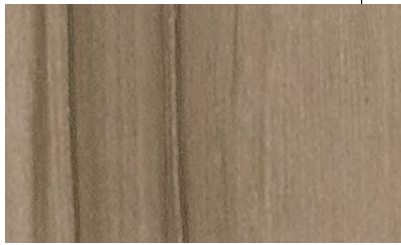

TC-4195 アップル 柾目



TC-4213 NEW チェリー 板目



TC-4275 NEW ウォルナット 柾目〈横〉

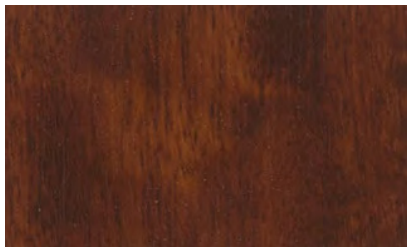

TC-4290 マコレ 柾目

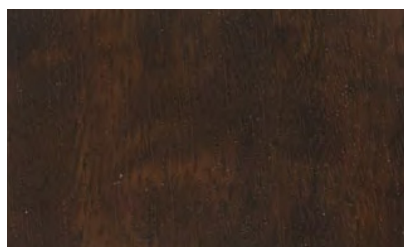

TC-4326 マコレ 柾目

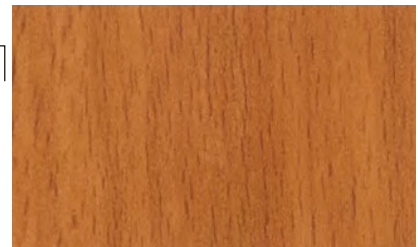

TC-4287 ピーチ 板柾

# TRADITIONAL WOOD



TC-4153 NEW 桐 柾目

## MATERIAL

METALLIC

GEOMETRIC

FABRIC

LEATHER / STUCCO

CONCRETE / RUST / CERAMIC

ABSTRACT / STONE

JAPANESE

AMUSEMENT

# METALLIC メタリック

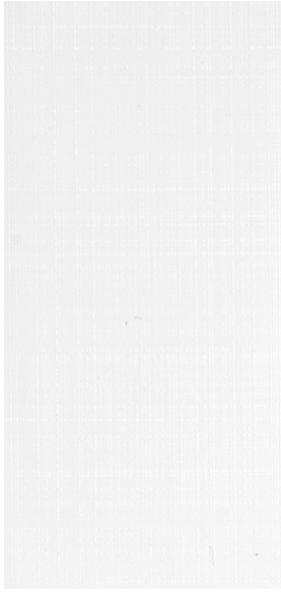

TX-4401 NEW ⓘ クロスヘアライン

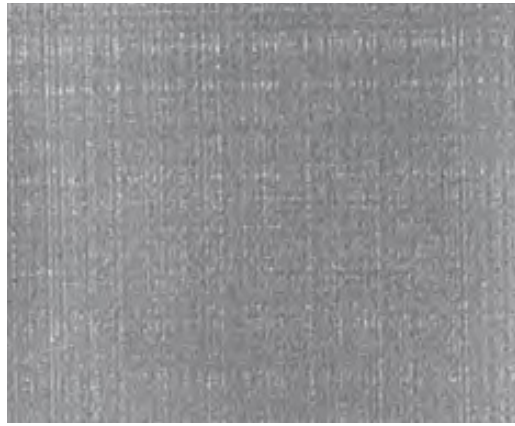

TX-4402 NEW ⓘ クロスヘアライン

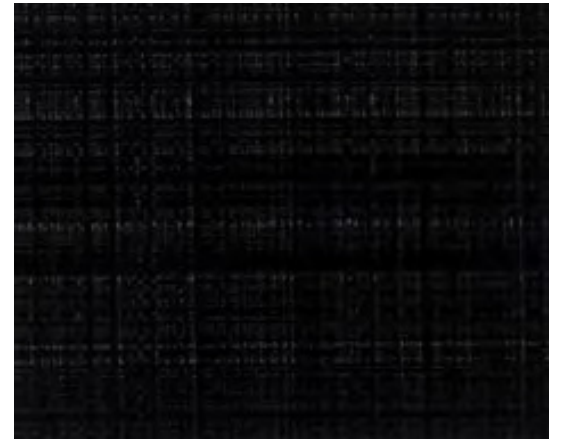

TX-4406 NEW ⓘ クロスヘアライン

# GEOMETRIC 幾何



TR-4434 NEW ⓘ ランダムストライプ



TR-4433 NEW ⓘ ランダムストライプ

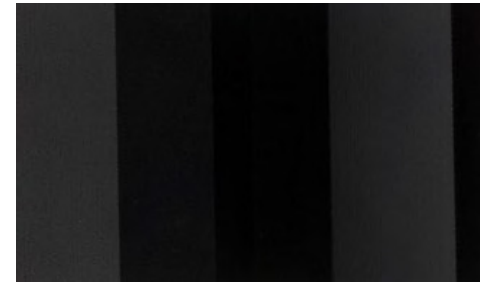

TR-4435 NEW ⓘ ランダムストライプ



TC-4449 NEW ⓘ パールウェーブ

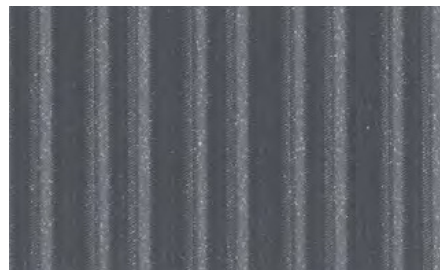

TC-4450 NEW ⓘ パールウェーブ

# FABRIC 織物

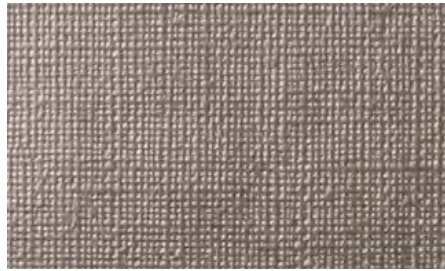

TX-4463 NEW ⓘ      メタルスレッド



TX-4471 NEW ⓘ      バスケット



TX-4462 NEW ⓘ      メタルスレッド

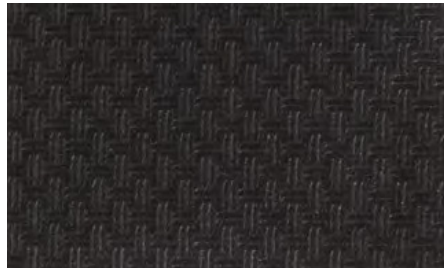

TX-4472 NEW ⓘ      バスケット



TX-4470 NEW ⓘ      バスケット

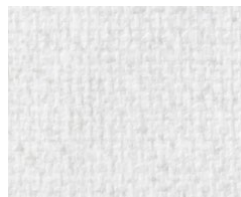

TC-4477      ネオクロス



TC-4481 NEW ⓘ      ファイнкрос



TC-4483 ⓘ ⓘ      ファイнкрос



TC-4484 ⓘ ⓘ



TC-4487 NEW ⓘ ⓘ      ファイнкрос



TC-4486 ⓘ ⓘ      ファイнкрос



TC-4488 NEW ⓘ      トラッドリネ



TC-4490 NEW ⓘ      トラッドリネ



TC-4489 NEW ⓘ      トラッドリネ



TC-4493 NEW      トラッドリネ

# LEATHER レザー

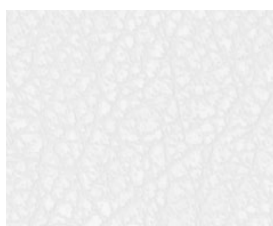

TC-4504 NEW      ベーシック

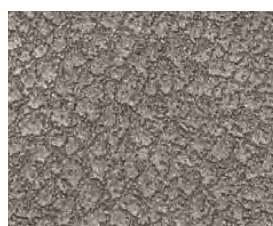

TR-4517 NEW ⓘ      レグナム

# STUCCO スタッコ

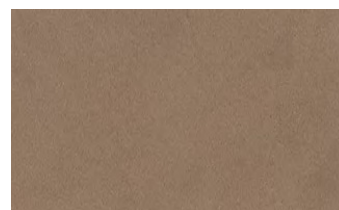

TU-4530 NEW      アーススタッコ

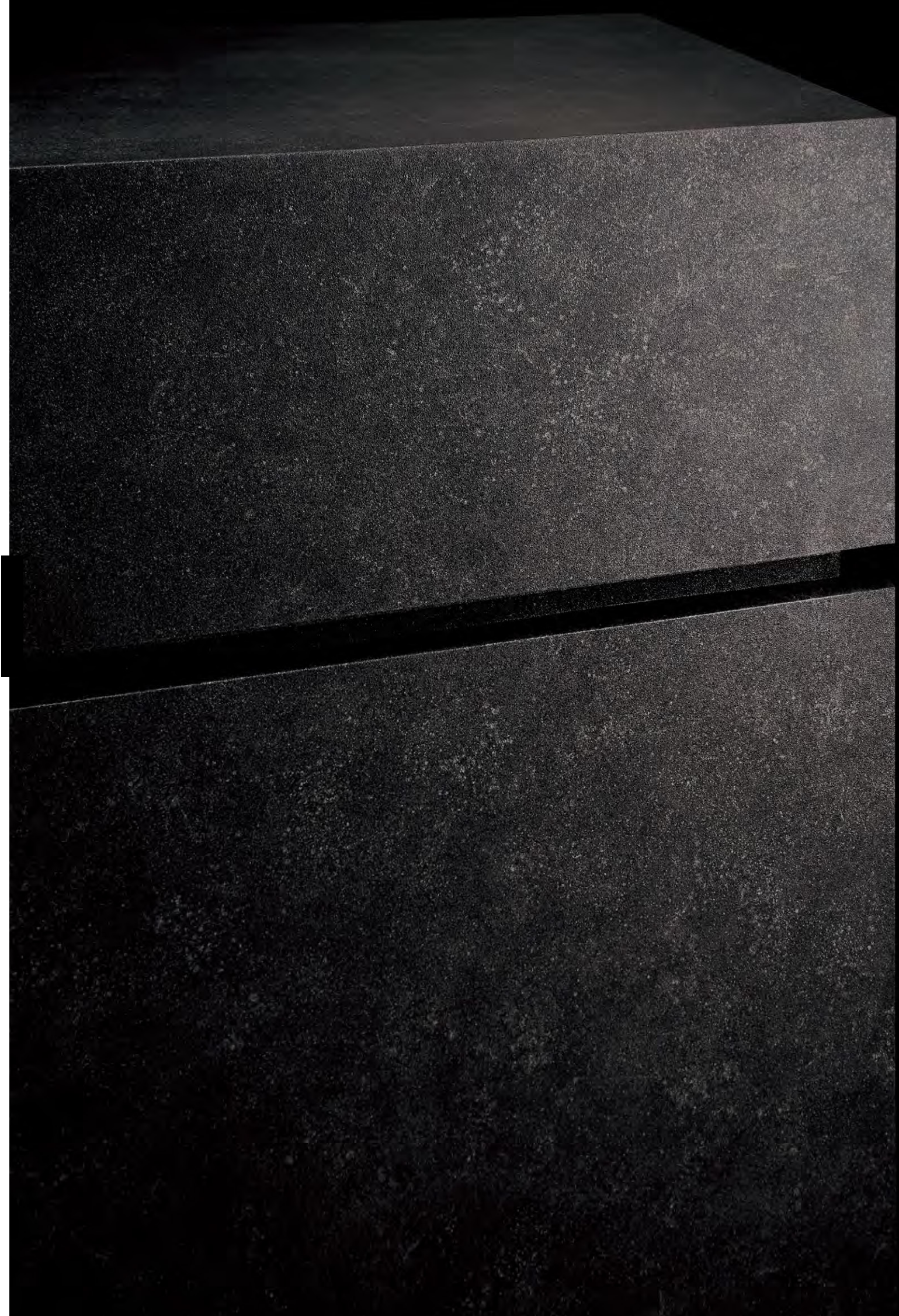

# ABSTRACT / STONE 抽象 / 石



TC-4566

ドライリーフ

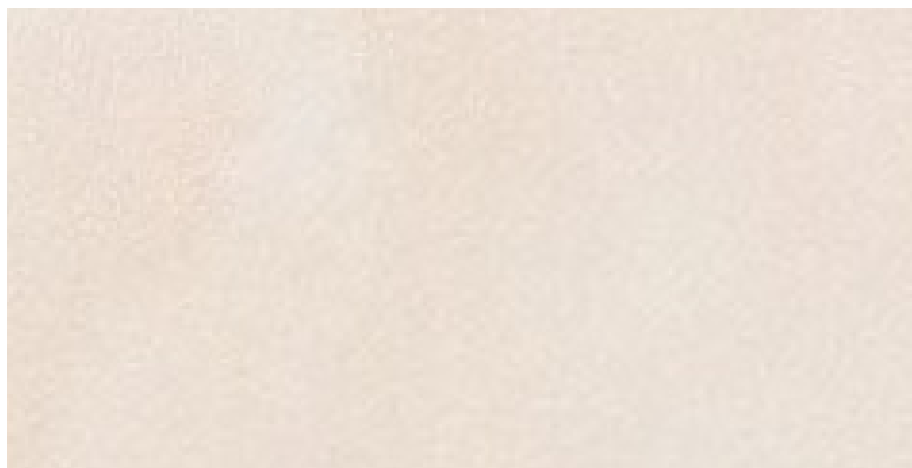

TC-4570 

スタッコ

# JAPANESE 和



RX-4595 

唐草

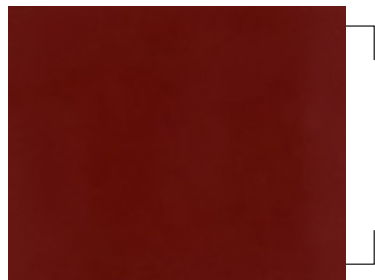

TX-4598 NEW

 漆



RX-4601 NEW 

箔



RX-4606 

漆箔

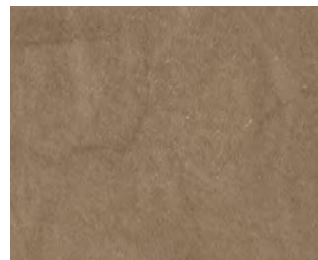

TC-4610 NEW

和紙

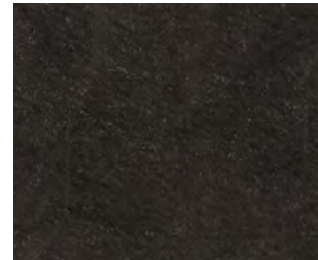

TC-4613 NEW

和紙

REAL WOOD EXTRA | REAL WOOD | WOOD | METALLIC | GEOMETRIC | FABRIC | LEATHER STUCCO | CONCRETE STONE | JAPANESE | AMUSEMENT | COLOR | FUNCTION | EASY COORDINATE | HIGH GRAFICA

# AMUSEMENT アミューズメント

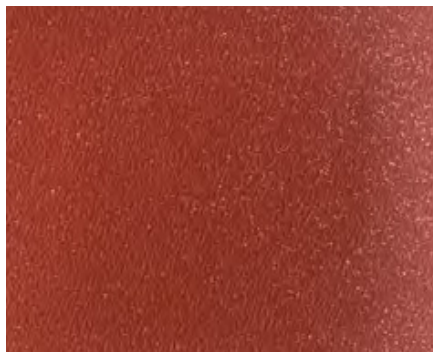

**TU-4624 NEW** ⓘ  
ビッグシルキーウェーブ

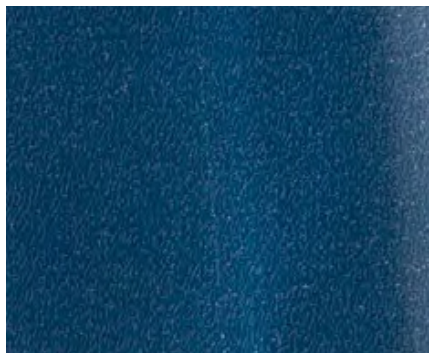

**TU-4623 NEW** ⓘ  
ビッグシルキーウェーブ

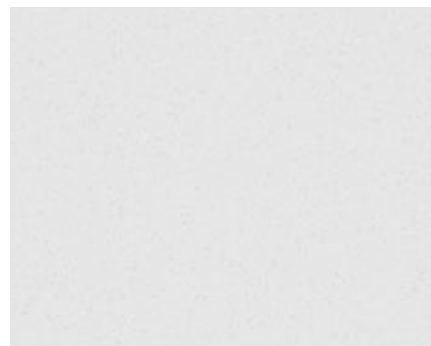

**TU-4636 NEW** ⓘ ダイヤブレイク

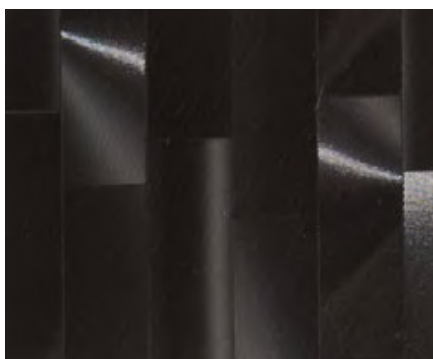

**TX-4648** ⓘ クリスタルエッジ

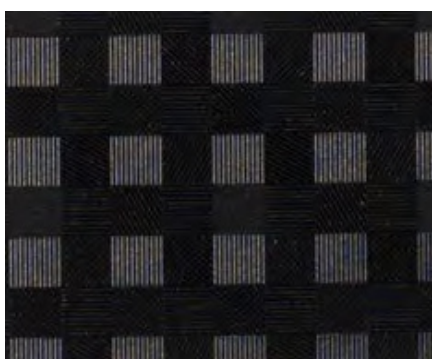

**TC-4654 NEW** ⓘ ミニマムキューブ

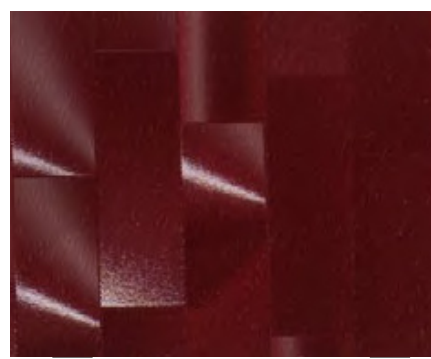

**TX-4650** ⓘ クリスタルエッジ

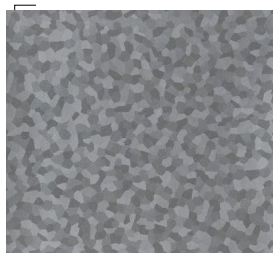

**TR-4655 NEW** ⓘ ティンメタル

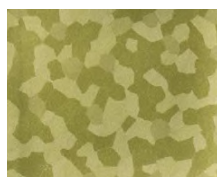

**TR-4658 NEW** ⓘ ティンメタル

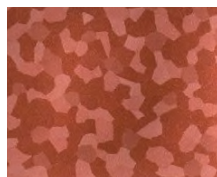

**TR-4659 NEW** ⓘ ティンメタル



**TR-4660 NEW** ⓘ ティンメタル

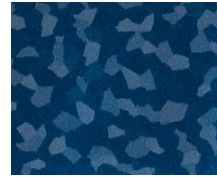

**TR-4661 NEW** ⓘ ティンメタル



**TR-4662 NEW** ⓘ ティンメタル



**TC-4663** ⓘ

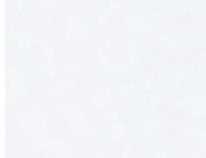

レザーパレット



**TR-4656 NEW** ⓘ ティンメタル **TR-4657 NEW** ⓘ ティンメタル



**TC-4667** ⓘ レザーパレット

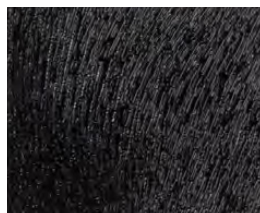

**TC-4664** ⓘ レザーパレット



**TC-4665** ⓘ レザーパレット



**TC-4666** ⓘ レザーパレット



# COLOR カラー

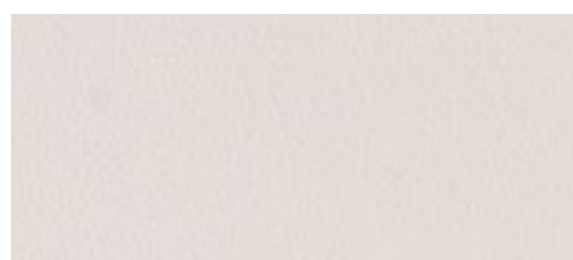

TA-4702 NEW ☀️ ✨ ⚠️

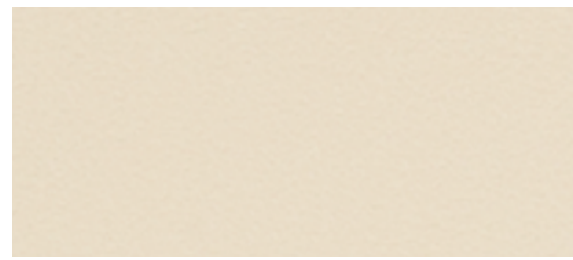

TA-4753 ☀️ ✨ ⚠️

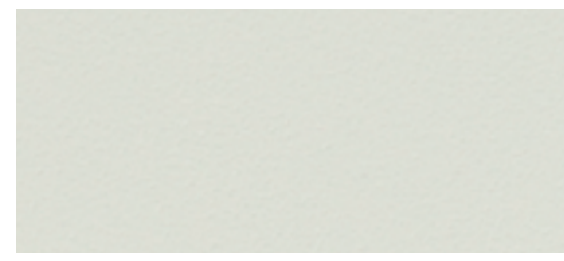

TA-4762 NEW ☀️ ✨ ⚠️



TA-4780 NEW ☀️ ✨ ⚠️



TA-4790 NEW ☀️ ✨ ⚠️

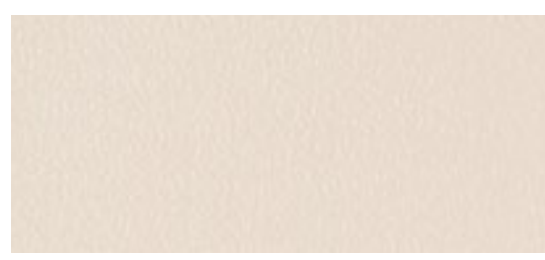

TA-4703 NEW ☀️ ✨ ⚠️



TA-4761 NEW ☀️ ✨ ⚠️



TX-4804 NEW ⚠️

☀️ 屋外使用可能 ✨ 抗菌・防かび ⚠️ 巻頭の冊子「選択・施工上の注意」をご確認ください。

# WEATHER RESISTANCE 高耐候リアテック

耐候性に優れ、屋外に使用できるリアテック

表面に紫外線吸収剤入りの特殊フィルムをラミネート

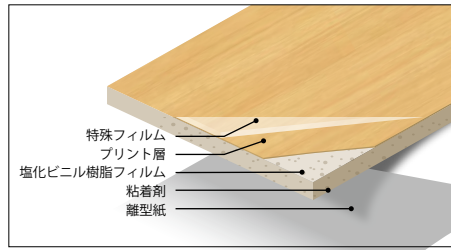

## 耐候性

表面の特殊フィルムが紫外線を吸収し、プリント層の劣化を防ぎます。  
 屋外垂直面使用で約5年の耐候性があります。  
 ※サンシャインカーボンアーク灯式耐候性試験機にて5000時間照射し、著しい変化なし

## 耐汚染性・耐薬品汚染性

特殊フィルムにより耐汚染性・耐薬品汚染性にも優れます。



TF-4823 ☀️ ⓘ

ヘアライン  
 TX-4409と同柄同色



# MIRACLEAN ミラクリーン

## 耐汚染性に優れた高機能リアテック

表面に4フッ化フッ素樹脂フィルムをラミネート

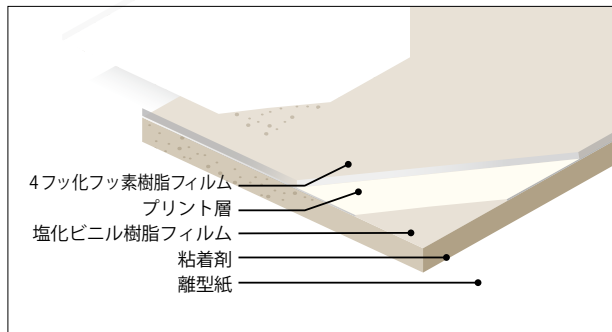

### 耐汚染性・耐薬品汚染性

油汚れや油性マジック、カラートリートメント等の付着による汚れを水拭きで簡単に落とすことができ、タバコのヤニ汚れの付着防止にも効果があります。また、耐薬品汚染性にも優れます。

### メンテナンスコスト削減

美観を長く維持し、メンテナンスコストを削減することができます。



TF-4834 ✦ ⚠️ スパイラル

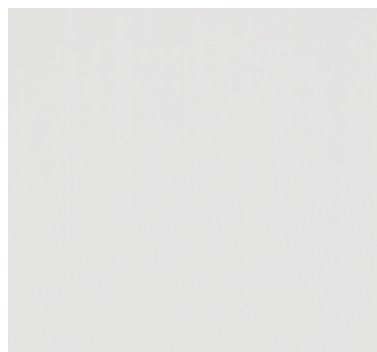

TF-4835 ✦ ⚠️ パールウェーブ

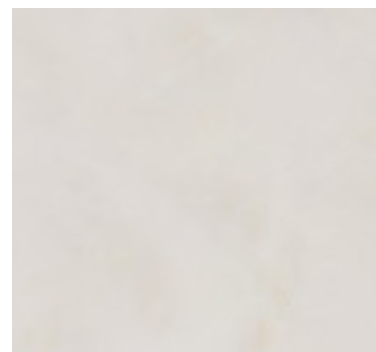

TF-4836 ✦ ⚠️ マーブル

# DOOR 玄関ドアフィルム

## 耐候性に優れ、玄関ドアのリフォームにおすすめのリアテック

表面に紫外線吸収剤入りの特殊フィルムをラミネート

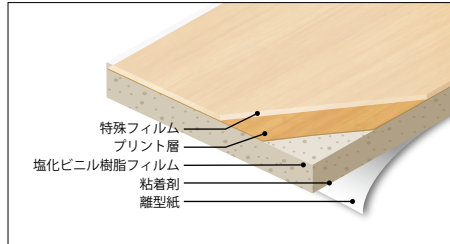

### 耐候性

表面の特殊フィルムが紫外線を吸収し、プリント層の劣化を防ぎます。  
屋外垂直面使用で約5年の耐候性があります。  
※サンシャインカーボンアーク灯式耐候性試験機にて5000時間照射し、著しい変化なし

### 施工性

高耐候リアテックよりも厚みを増やし、  
玄関ドアリフォームに特化した商品設計です。

### 環境負荷低減

製品巾を1,000mmにすることで、廃材の発生を抑え、環境に配慮しています。



GD-4901 NEW ☀️ ⚠️

オーク 板柂

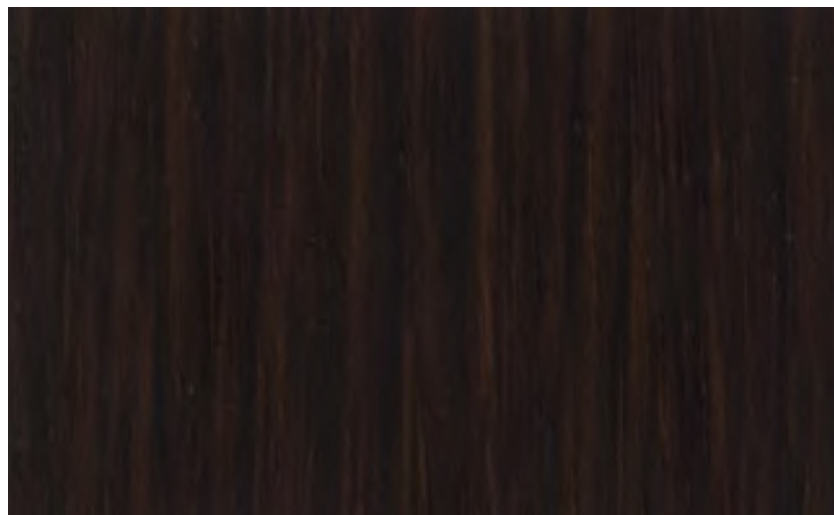

GD-4905 NEW ☀️ ⚠️

オーク 板柂

# HIGH GRAFICA ハイグラフィカ

デジタルプリントでつくるオーダーメイドのリアテックです。

フルオーダーでは空間のイメージに合わせたオリジナルのリアテックを、イージーオーダーではデザインコンテンツよりお手軽にお選びいただけます。

## ご注文の流れ

### 1 オーダー方法の選択 (下記3つのオーダー方法よりお選びください。)

#### フルオーダー

入稿いただいたデータからオリジナルデザインのリアテックをお作りします。

[入稿データ形式] Photoshop, Illustratorなど

[入稿方法] 電子メールまたはCD、DVDなど

[データ解像度] 72dpi以上をおすすめします。

#### イージーオーダー

##### フォト & イラスト

素材集「GRAFICA COLLECTION / フォト & イラスト」より、お好みのグラフィックをお選びいただけます。(トリミングの指定も可能です。)

##### シンプルパターン

素材集「GRAFICA COLLECTION / シンプルパターン」よりパターンをお選びいただき、ご指定のサイズとカラーでお作りします。

パターンをお選びください。 (例) HY-0803 ストライプ

柄の大きさをお選びください。 (例) 80mm  
 のサイズをご指定ください。

カラーをお選びください。 (例) カラー:C-26・C-27

### 2 施工面の採寸

(単位はmmでお知らせください。)

施工する面の縦と横の寸法を測ってください。  
1200mmの中で割り付けします。

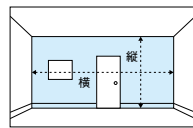

### 3 ベース材の選択

粘着剤付化粧フィルム

D-006 マット調

D-007 グロス調

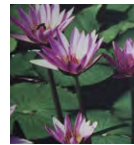
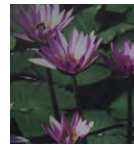

\*デザイン印刷後の見え方を比較するための参考画像です。

素材 **塩化ビニル** 高圧アルカリ処理等級 F☆☆☆☆

規格 1200mm巾

防火性能 **不燃・準不燃**

表面加工 **ラミネート加工**

特長 壁面や防火扉・E.V扉などをオリジナルのデザインで裝飾できます。(ベース材2種)

4 1~3の決定後、  
弊社営業窓口にご連絡ください。  
サンプルと割付図をご用意いたします。

5 ご確認→ご注文→納品  
納品に1週間程かかります。  
数量や内容によって異なりますので  
詳細はお問い合わせください。



パターン: HY-0803 カラー: C-26・C-27

## Photo & Illustration | フォト&イラスト

素材集「GRAFICA COLLECTION / フォト&イラスト」の中から、お好みのグラフィックをお選びいただけます。

■イラスト・アート



■イラスト・アート



■花



■自然



■海



■都市・建物

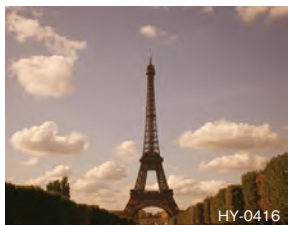

■花



■自然



■海

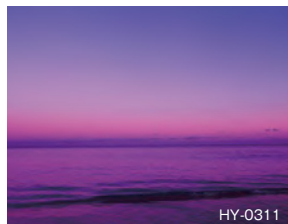

■都市・建物

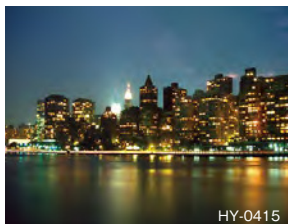

■食べ物



■動物



※フォト&イラストは色変更できませんので、ご了承ください。

## Simple Pattern | シンプルパターン

素材集「GRAFICA COLLECTION / シンプルパターン」の中から、柄をお選びいただき、ご指定のサイズと色でお作りします。

Pattern パターン

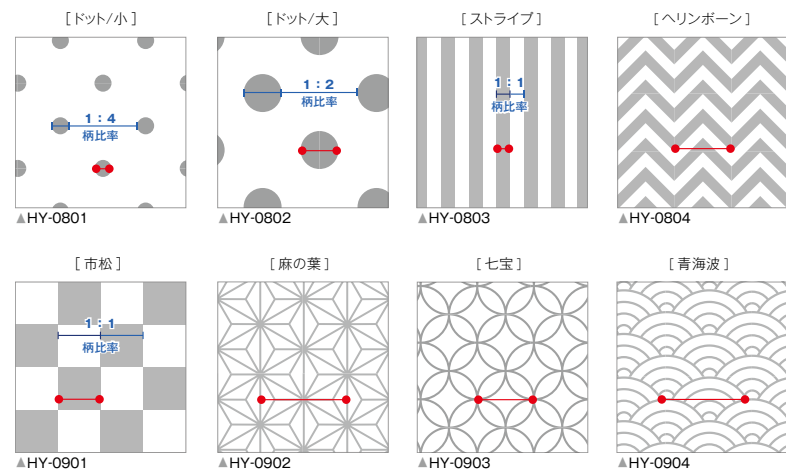

Color カラー

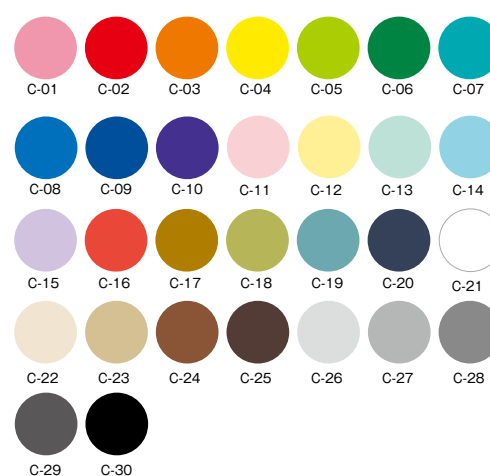

\*柄サイズ指定位置を●●柄比率を—|—で表示しております。

\*柄の大きさは自由にお選びいただけます。柄サイズ指定位置の寸法をご指定ください。(単位:mm)

\*弊社より割付図をご用意いたしますのでご確認ください。

※C-21(白)は粘着剤付化粧フィルムの場合はベース材の色になります。

※ベース材(マット調/グロス調)により色の出方が異なります。

この紙面以外のグラフィックはWEBページをご覧ください。

<http://www.sangetsu.co.jp/digitalprint/>



# REATEC PANEL リアテックパネル工法

## リアテックをケイカル板にラミネートした壁面パネル工法

### 工場加工

パネルは指定工場で加工するため、均一で美しい仕上がります。

### 工期短縮

現場ではパネルの取り付けのみなので、廃材の発生を抑え、工期も短縮できます。

### デザイン

サイズや形状など、さまざまな割り付けが可能です。

※工法のご提案と指定工場のご紹介を致します。  
 詳細については弊社営業窓口までお問い合わせください。

納まり図 ※数値は一般的な例になります。(単位:mm)

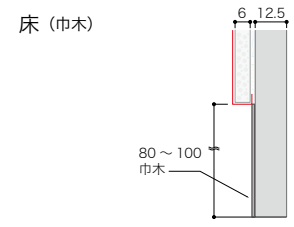
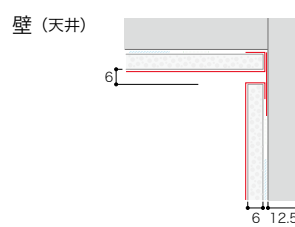
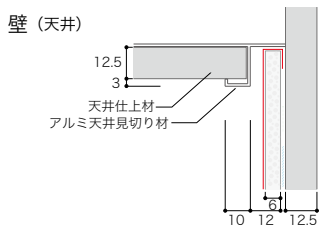
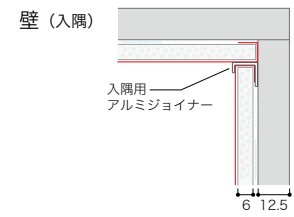
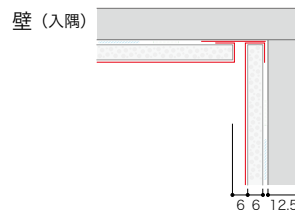
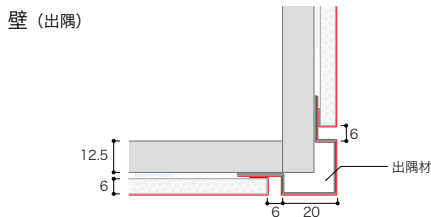
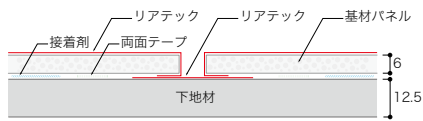

目透かし工法の断面図

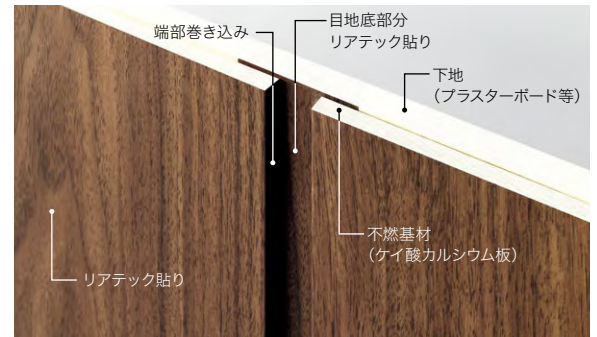

推奨基材	ケイ酸カルシウム板 (比重 0.8 及び 1.0)
対応サイズ	最大幅 1,150mm まで
	最長 2,700mm まで
	厚み 6mm (標準)、8mm



神戸新聞会館 (ミント神戸)  
 撮影: 株式会社 エスエス企画

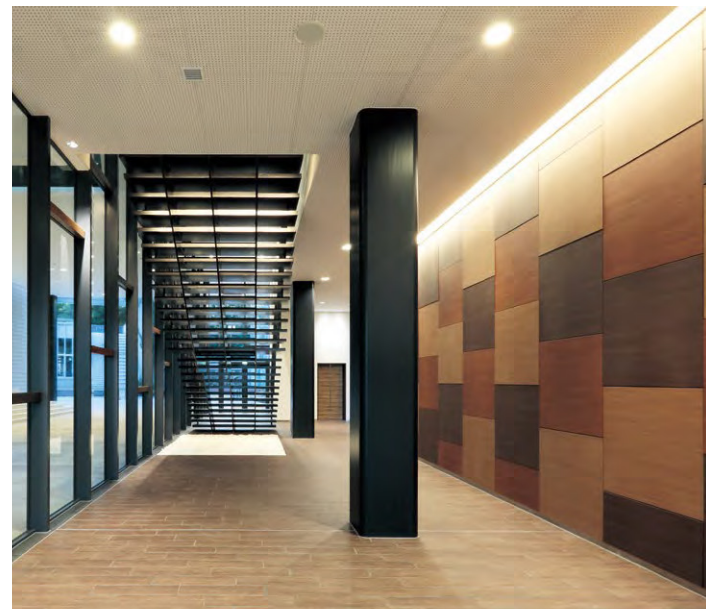

学校法人 東邦学園 愛知東邦大学  
 設計: 株式会社 青島設計

## sangetsu design site

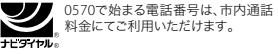
<b>FLAGSHIP</b> サンゲツ品川ショールーム 〒108-0075 東京都港区港南2-16-4 品川グランドセントラルタワー 4F TEL.0570-055-134 FAX.03-5463-6744	サンゲツ名古屋ショールーム 〒451-8575 名古屋市西区幅下1-4-1 TEL.0570-055-135 FAX.052-564-3229	サンゲツ大阪ショールーム 〒530-0001 大阪市北区梅田2-5-25 ハービスOSAKA 4F TEL.0570-055-136 FAX.06-6347-9811	サンゲツ福岡ショールーム 〒812-0892 福岡市博多区東那珂1-11-11 TEL.0570-055-137 FAX.092-441-9503	
---	---	--	---	---

## sangetsu design studio

サンゲツ仙台ショールーム 〒984-0031 仙台市若林区六丁目字南98-1 TEL.022-287-3922 FAX.022-253-6806	サンゲツ金沢ショールーム 〒920-8205 石川県金沢市大友2-101 TEL.076-238-1411 FAX.076-238-1412	サンゲツ岡山ショールーム 〒701-0301 岡山県都窪郡早島町矢尾836 TEL.086-292-5708 FAX.086-292-3322	サンゲツ広島ショールーム 〒730-0842 広島市中区舟入中町2-28 TEL.082-233-3815 FAX.082-233-3501	サンゲツ沖縄ショールーム 〒901-2225 沖縄県宜野湾市字大謝名215 レキオスクエア宇地泊 2F TEL.098-890-3788 FAX.098-890-3789
--	--	---	--	--

<b>北海道支社</b> 〒003-0011 札幌市白石区中央一条2-1-37 TEL.011-832-3111 FAX.011-832-3333	<b>東北支社</b> 〒984-0031 仙台市若林区六丁目字南98-1 TEL.022-287-3765 FAX.022-287-2995	<b>北関東支社</b> 〒330-0843 さいたま市大宮区吉敷町 4-262-16 マルクュー大宮ビル 8F TEL.048-601-5500 FAX.048-711-2681	<b>東京支社</b> 〒140-8611 東京都品川区東品川3-20-17 TEL.03-3474-1181 FAX.03-3450-5038	<b>中部支社</b> 〒451-8575 名古屋市西区幅下1-4-1 TEL.052-564-3111 FAX.052-564-3191
<b>関西支社</b> 〒660-0857 兵庫県尼崎市西向島町111-4 TEL.06-6414-3311 FAX.06-6414-3312	<b>中国四国支社</b> 〒701-0301 岡山県都窪郡早島町矢尾836 TEL.086-292-3300 FAX.086-292-3322	<b>九州支社</b> 〒812-0892 福岡市博多区東那珂1-11-11 TEL.092-441-5181 FAX.092-441-5191		

- [東北支社] 北東北営業所／福島営業所
- [北関東支社] 前橋営業所／宇都宮営業所／新潟営業所／水戸営業所／長野営業所
- [東京支社] 東関東営業所／多摩営業所／横浜支店／厚木営業所
- [中部支社] 岐阜営業所／岡崎営業所／北陸支店／静岡営業所
- [関西支社] 京都営業所／神戸営業所／東大阪営業所／南大阪営業所
- [中国四国支社] 広島営業所／四国営業所
- [九州支社] 北九州営業所／熊本営業所／南九州営業所／沖縄営業所

### 見本帳について

- 現品見本や見本帳写真と製品が若干異なる場合がありますのでご了承ください。
- 掲載商品の価格及び仕様は、当見本帳発行時(2017年6月)のもので、経済変動、品質の改善により、やむを得ず価格及び仕様を変更させていただく場合があります。ご注文の際は、販売店あるいは弊社営業窓口にご確認いただきますようお願い申し上げます。
- 当見本帳に掲載している商品及び写真等の著作権は、株式会社サンゲツに帰属するものであり、それらを許可なく複製、転載することを固くお断りいたします。
- 表示価格は標準材料価格であり、消費税は含まれておりません。

### 見本帳の廃棄に関するお願い

不要となった見本帳につきましては、しかるべき資格を有する産業廃棄物処理業者に直接廃棄を委託していただきますようお願い申し上げます。

### 発行日/2017年6月 発行所/株式会社サンゲツ

\*見本帳の有効期限は、都合により変更する場合がございます。あらかじめご了承ください。



有効期限/2019年6月



**REATEC** vol.9